



“Mettiti in gioco” UN PERCORSO DI SENSIBILIZZAZIONE E COINVOLGIMENTO DELLA CITTA’ DI BOLOGNA NELL’AREA DEL DISAGIO

Indice

<u>1</u>	<u>Presentazione.....</u>	<u>2</u>
<u>2</u>	<u>Premessa.....</u>	<u>2</u>
<u>3</u>	<u>Obiettivo</u>	<u>2</u>
<u>4</u>	<u>Partner del progetto.....</u>	<u>3</u>
	<u>4.1 Partner organizzativi per tavolo di lavoro:.....</u>	<u>3</u>
	<u>4.2 Patrocini onerosi e non onerosi:.....</u>	<u>3</u>
	<u>4.3 Collaboratore per comunicazione:.....</u>	<u>4</u>
	<u>4.4 Altri collaboratori per convegno:.....</u>	<u>4</u>
	<u>4.5 Altri collaboratori per torneo:.....</u>	<u>4</u>
	<u>4.6 Sponsor:.....</u>	<u>4</u>
<u>5</u>	<u>Programmazione generale.....</u>	<u>5</u>
<u>6</u>	<u>Programma della giornata.....</u>	<u>6</u>
<u>7</u>	<u>Budget.....</u>	<u>6</u>



1 Presentazione

Nel dicembre del 2000 si è costituita formalmente l'ANPIS, Associazione Nazionale Polisportive per l'Integrazione Sociale. Tale associazione attualmente conta l'adesione di 85 polisportive che, diffuse su gran parte del territorio nazionale, a partire dalla prima metà degli anni 90 si sono progressivamente costituite come strumento di promozione sociale e lotta alla marginalità adottato in diversi settori del disagio psicosociale.

Le polisportive sono nate inizialmente sulla spinta di operatori e utenti di servizi pubblici e cooperative sociali del settore della salute mentale ma, successivamente, sono cresciute anche nell'ambito del disagio giovanile e della tossicodipendenza. Il moltiplicatore di una simile progettualità va rintracciato in una precisa prospettiva teorica e pratica che unisce concetti chiave come "prevenzione" e "promozione della salute" attraverso un costante lavoro di co-costruzione di responsabilità sociale e civile, tesa alla promozione di individui e gruppi attivi e partecipi alla vita sociale. Grazie alla loro attività propulsiva, alla capacità di coinvolgere pubblico e privato, le Polisportive stanno dando vita gradualmente anche ad altri progetti di "Non solo sport" legati in modo particolare all'ambiente e finalizzati a rendere le risorse del territorio accessibili a tutti (percorsi natura, ripristino di sentieri, gestione di impianti sportivi, ecc.) che si stanno rivelando un'ottima possibilità di inserimento lavorativo per soci svantaggiati delle Polisportive.

Il coordinamento regionale ANPIS annovera circa 21 gruppi sportivi estesi su tutto il territorio dell'Emilia Romagna.

2 Premessa

La pratica dello *sport per tutti* è l'attività che caratterizza i gruppi dell'Anpis; lo sport è stato lo strumento attraverso il quale si è messo in moto un processo aggregativo di prevenzione e promozione sociale dei soggetti deboli e con difficoltà di inserimento nei circuiti sociali ed economici: persone seguite dai Servizi di Salute Mentale, per le tossicodipendenze e per i disabili, ma anche adolescenti e giovani che si trovano ad affrontare difficoltà familiari o sociali.

E' in questa prospettiva che vogliamo proporre una giornata di pratica e di confronto sullo "*sport per tutti*" rivolta a cittadini e istituzioni.

3 Obiettivo

L'obiettivo generale del progetto è superare lo "stigma sociale" attraverso una iniziativa che dia visibilità alle diverse realtà che si occupano di disagio.

L'iniziativa che verrà realizzata servirà a far conoscere le opportunità di "pratica sportiva" per tutti, come strumento di inclusione sociale, di prevenzione e di benessere. Il progetto verrà realizzato coinvolgendo i diversi soggetti (servizi,



mondo economico, Pubbliche amministrazioni, realtà sportive e terzo settore...) al fine di creare una rete permanente che si faccia carico di diffondere pratiche di "sport per tutti".

Inoltre il progetto si pone l'obiettivo di far conoscere le realtà dell'ANPIS alla cittadinanza ed alle altre realtà del territorio.

In modo specifico si realizzerà una giornata-evento, nella città di Bologna che rappresenterà la conclusione di un percorso coinvolgimento e di sensibilizzazione rivolto in particolare alle scuole secondarie e all'associazionismo sportivo attraverso una serie di incontri nelle scuole sulle tematiche del disagio, dell'emarginazione e momenti di sport condiviso con gli studenti.

La giornata evento sarà suddivisa in due parti: una parte dedicata ad un convegno di approfondimento sulle tematiche esposte sopra e l'altra dedicata a un torneo di sport di squadra. Verrà data particolare attenzione alla comunicazione dell'evento in modo da coinvolgere il maggior numero di cittadini.

4 Partner del progetto

.....

4.1 *Partner organizzativi per tavolo di lavoro:*

Comune di Bologna (R.Panzacchi)

Provincia (Galletti coordinatore ufficio sport Galletti Assessorato allo sport)

Altri servizi (Tagliabue Direttore di Dipartimento, Marostica Direttore Programma Handicap NPE)

Cooperative (Alberani Presidente Lega Coop)

CIP (Preiti)

UISP (Presidente Provinciale

CSI ()

Università (Canevaro, Don A. Chierigatti, Facoltà di scienze motorie Tentoni?)

Scuole (Provveditore agli Studi Catalano)

Minguzzi (Loperfdo)

CDH (Alessandra, C.Imprudente)

4.2 *Patrocini onerosi e non onerosi:*

Assessorati sanità, cultura, sport, servizi sociali di:

Regione



Provincia di bologna
Comune di bologna

4.3 Collaboratore per comunicazione:

Cdh

4.4 Altri collaboratori per convegno:

Associazioni

C.s.v.

Universita'

Cip

Uisp

Csi

4.5 Altri collaboratori per torneo:

Cip

Csi

Uisp

Polisportive

Scuole

Scienze motorie

Anspi

4.6 Sponsor:

Lega coop

Ente fiera

Aziende private

Fondazioni

Banche



5 Programmazione generale

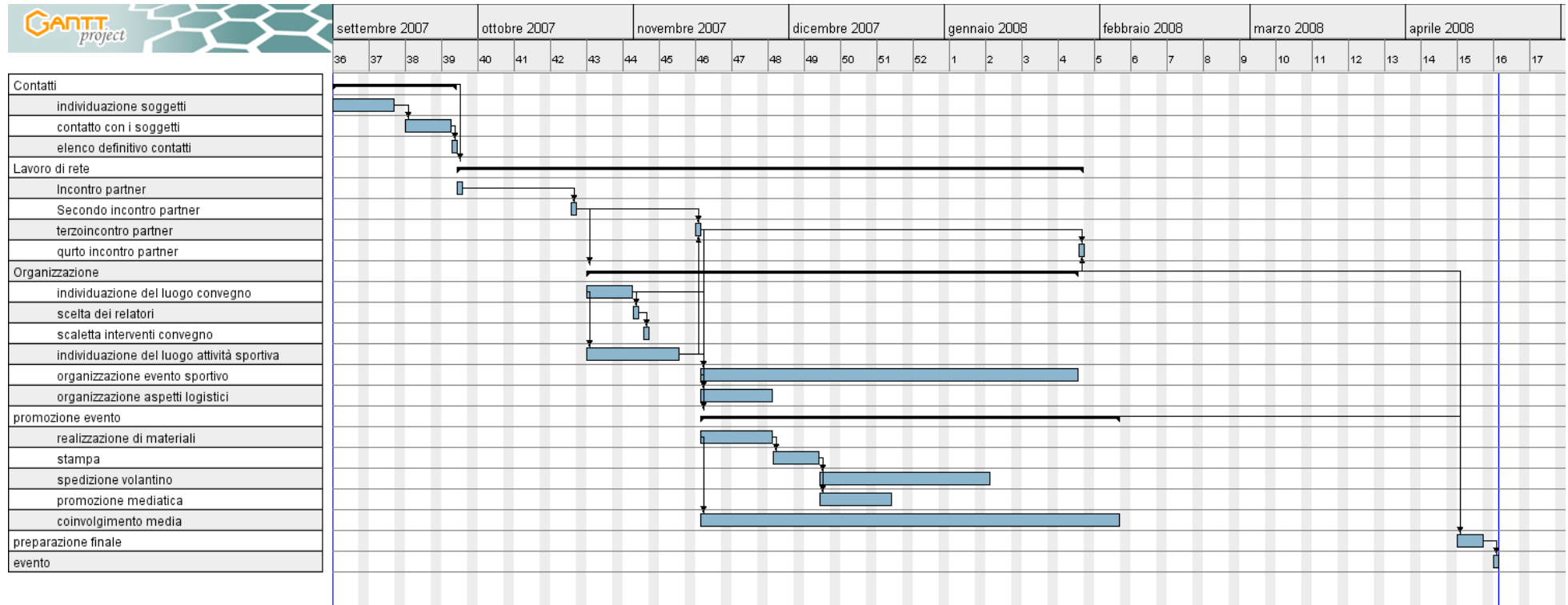



6 Programma della giornata

Di seguito presentiamo la prima bozza di programma che andrà condivisa con i Partner.

Mattina- evento sportivo

orario	descrizione
09	Arrivo e registrazione
09.30	Presentazione evento da parte del comitato organizzatore con Esperienze all'interno dei gruppi sportivi dei soci
10.00 13.00	Incontri sportivi: calcetto, pallacanestro, pallavolo
13.00	Premiazione
13.30	Buffet per tutti

Pomeriggio – convegno

Ora	Tema	relatore
15.00	Presentazione introduttiva al convegno	Ennio Sergio - moderatore
15.10	Primo intervento: ANPIS	Andrea Panizzi
15.20	Secondo intervento: Azienda Ausl	Tagliabue
15.40	Terzo intervento: dir gen azienda	Riboldi
15.50	Quarto intervento: ass. regionale	Ronchi
16.00	Quinto intervento: ass. provinciale	Barigazzi
16.10 - 18	Dibattito aperto a tutti con esperienze e confronto soci, famiglie ed associazioni	

7 Budget



personale	ore	€/ora	tot	finanziamento	cofinanziamento
10 operatori per preparazione (40 ore)	400	17	€ 6.800,00		
50 operatori per evento (8 ore)	400	17	€ 6.800,00		
			€ -		
			€ -		
			€ -		
			€ -		
tot personale			€ 13.600,00		€ 13.600,00
Rimborsi spese					
viaggi operatori			€ 1.500,00		
viaggi giornata			€ 600,00		
tot rimborsi			€ 2.100,00		€ 1.500,00
Logistica					
buffet	500	€ 8,00	€ 4.000,00		
spese palazzetto	1	€ 3.000,00	€ 3.000,00		
ambulanza	1	€ 600,00	€ 600,00		
			€ -		
tot logistica			€ 7.600,00		
Promozione					
magliette evento	500	€ 5,00	€ 2.500,00		
brochure evento	5000	€ 0,50	€ 2.500,00		
manifesti	300	€ 6,00	€ 1.800,00		
documentazione evento	1	€ 2.000,00	€ 2.000,00		
			€ -		
tot promozione			€ 8.800,00		
			totale	richiesto	
Costo totale			€ 32.100,00	€ 17.000,00	€ 15.100,00